Schemat drzwi DZ3 - EI30

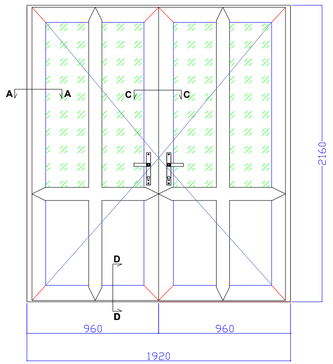

Schemat drzwi DZ2 - EI30

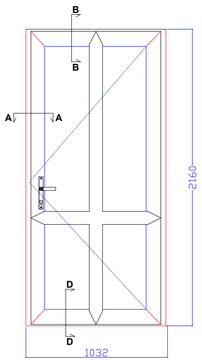

Schemat drzwi DZ3 - EI30

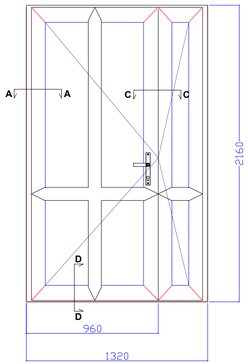

Przekrój A - A

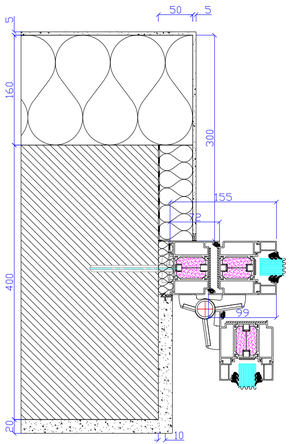

Przekrój C - C

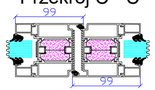

Przekrój B - B

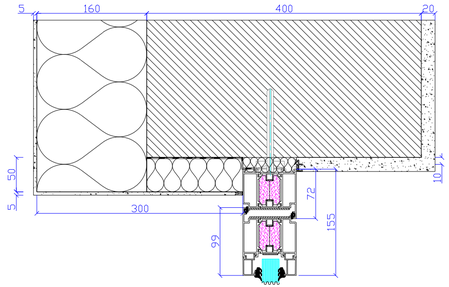

Przekrój D - D

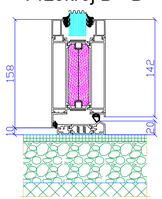

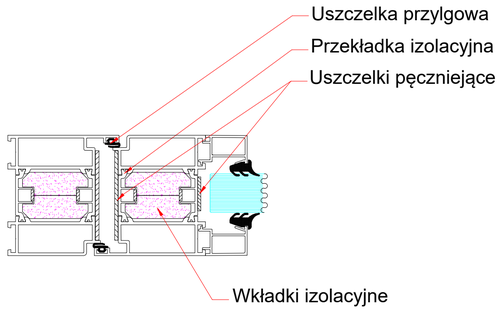

Wymiary zewnętrzne drzwi [mm], dla światła przejścia przez skrzydło czynne: 900x2000mm.

Wypełnienie panelem

Wypełnienie szkłem

Drzwi aluminiowe profilowe przeciwpożarowe EI30:
Skrzydło i ościeżnica wykonane z profili aluminiowych, trzykomorowych z przegrodą termiczną o głębokości min 78mm. Skrzydło wypełnione panelem przeciwpożarowym. Rama skrzydła i ościeżnica oraz panel aluminiowe okleinowane w kolorze Orzech (Nussbaum).
Próg opadający - profil aluminiowy, uszczelka z samogasnącego tworzywa termoplastycznego.

Maksymalne wartości charakterystycznych parametrów dla drzwi DZ1, DZ2; DZ3:
Ud ≤ 1,70 W/m²·K

UWAGA:
Wszystkie przekroje przedstawiono w skali 1:5.

Bez zgody autora rysunek nie może być wykorzystywany lub reprodukowany.

LCBP
LUBUSKIE CENTRUM BUDOWNICTWA PASYWNEGO
Michał Kruczkowski
Chwałęcice, ul. Żwirowa 204, 66-415 Kłodawa
tel. +48 882 604 288 e-mail: biuro@lcbp.pl, www.lcbp.pl

Inwestor:	Miasto i Gmina Człopa, ul. Strzelecka 2, 78-630 Człopa
Adres:	działka nr ewid. 284/3, obręb 0097 Trzebin, 321702_5 Człopa
Obiekt:	*Budowa budynku wielofunkcyjnej sali wiejskiej w m. Trzebin*
Temat rys.:	Szczegóły stolarki drzwiowej

Funkcja	*Tytuł, imię i nazwisko*	*Uprawnienia*	*Podpis*		
Projektant	mgr inż. arch. Marcin Giedrowicz	Nr 51/SD/GW, w spec. architektonicznej w zakresie pełnym		*Branża:* ARCHITEKTONICZNA	
				Stadium: PROJEKT BUDOWLANY	
				Data: 16 czerwiec 2017 r.	
Sprawdzający	mgr inż. arch. Agnieszka Pawlikowska	Nr LOA/56/2011/GW, w spec. architektonicznej w zakresie pełnym		*Skala:* - - -	*Nr rys.:* A-7