RZUT II PIĘTRA

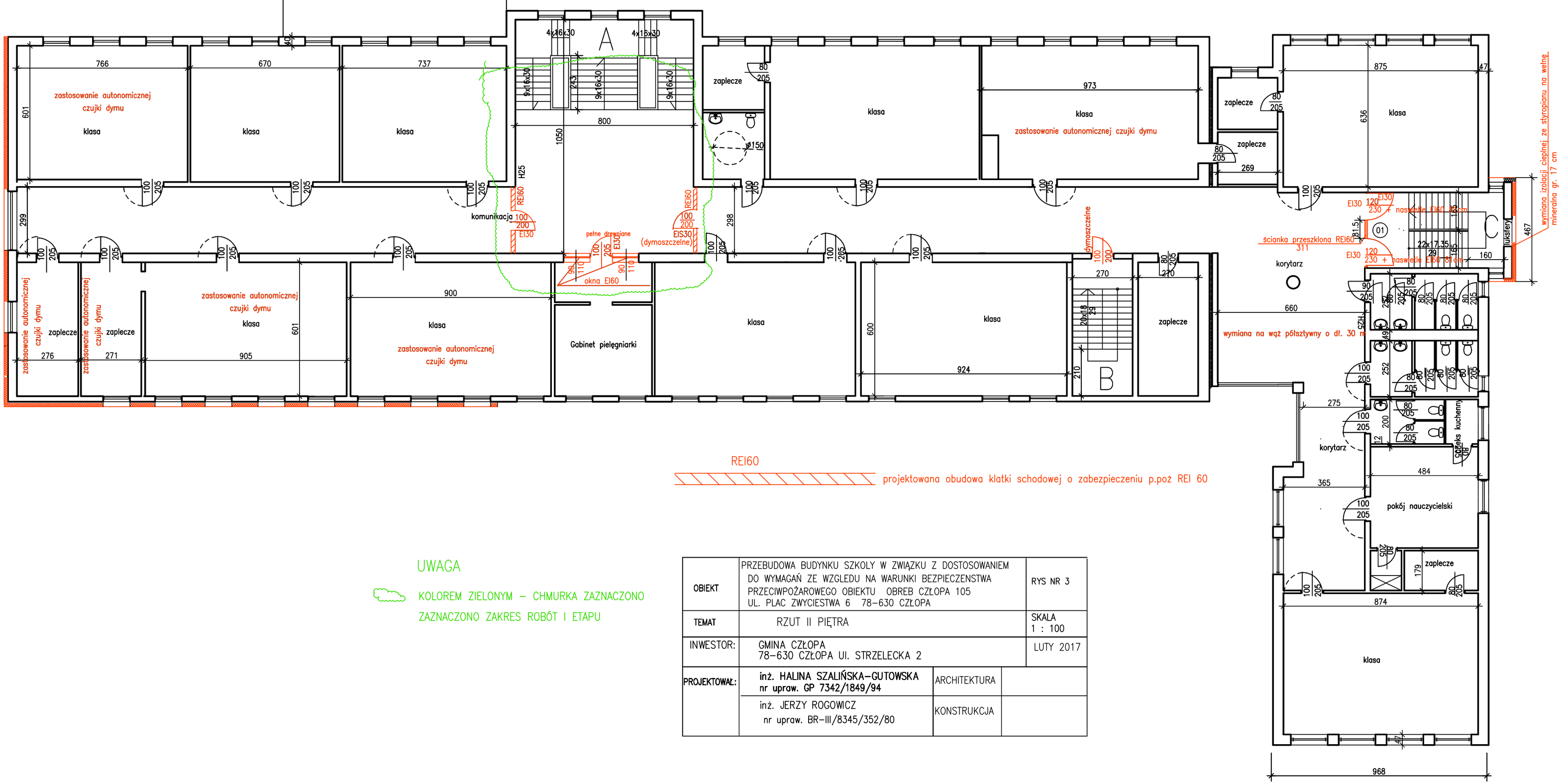

REI60 — projektowana obudowa klatki schodowej o zabezpieczeniu p.poż REI 60

UWAGA

KOLOREM ZIELONYM – CHMURKA ZAZNACZONO ZAZNACZONO ZAKRES ROBÓT I ETAPU

OBIEKT	PRZEBUDOWA BUDYNKU SZKOLY W ZWIĄZKU Z DOSTOSOWANIEM DO WYMAGAŃ ZE WZGLEDU NA WARUNKI BEZPIECZENSTWA PRZECIWPOŻAROWEGO OBIEKTU OBREB CZŁOPA 105 UL. PLAC ZWYCIESTWA 6 78–630 CZŁOPA		RYS NR 3
TEMAT	RZUT II PIĘTRA		SKALA 1 : 100
INWESTOR:	GMINA CZŁOPA 78–630 CZŁOPA Ul. STRZELECKA 2		LUTY 2017
PROJEKTOWAŁ:	**inż. HALINA SZALIŃSKA–GUTOWSKA nr upraw. GP 7342/1849/94**	ARCHITEKTURA	
	inż. JERZY ROGOWICZ nr upraw. BR–III/8345/352/80	KONSTRUKCJA	