

# RZUT KONSTRUKCJI DACHU

1:50

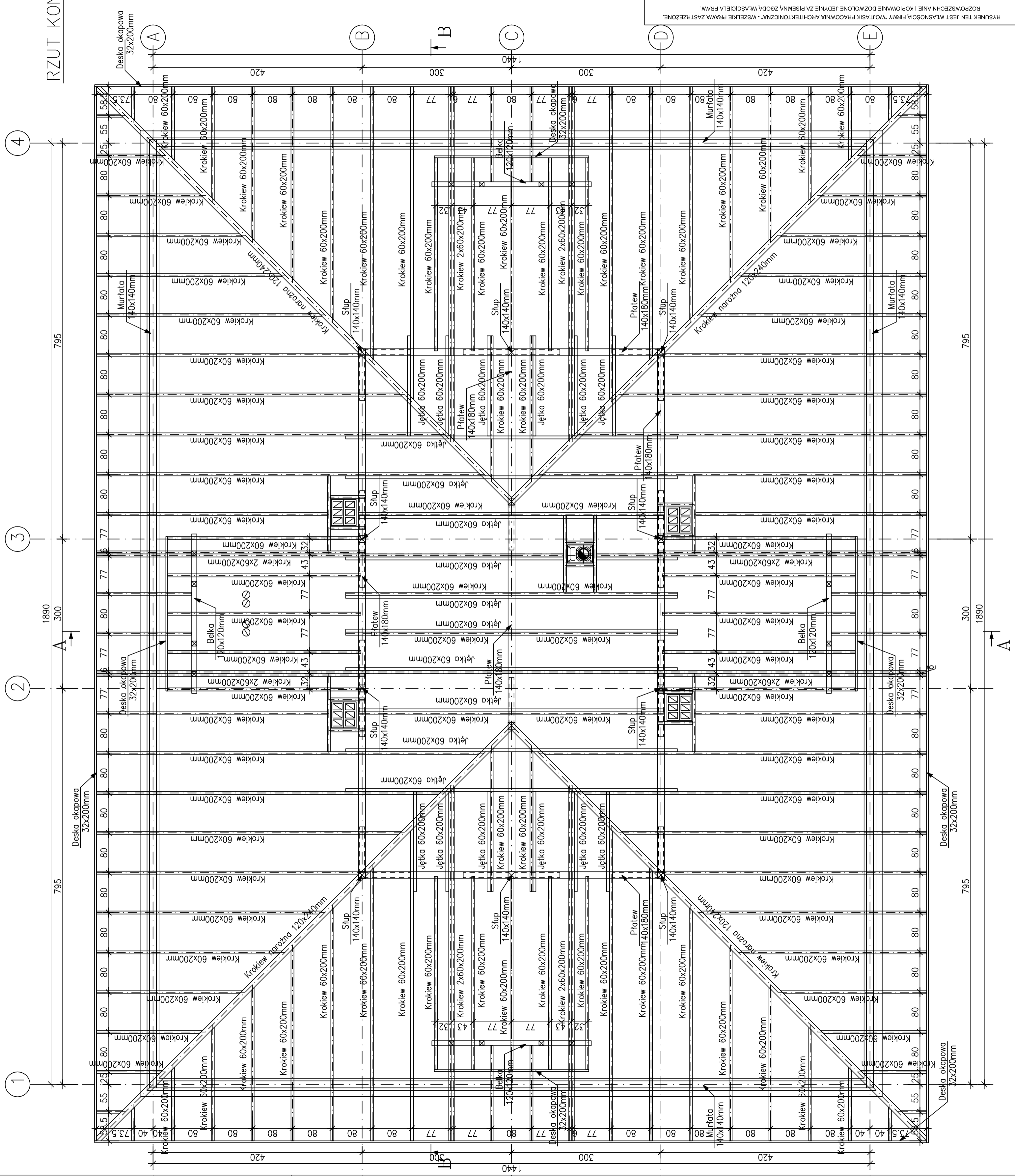

**UWAGI:**  
 Drewno C24  
 Do połączeń używać gwoździ karbowanych  $\phi 6$  i  $\phi 4$ mm  
 Krokiewie i jętki mocować do murfat i płytwi  
 za pomocą systemowych złącz kątowych  
 Jętke dodatkowo skręcać śrubami M-16  
 Murfatę zakotwić kotwami M-16 w rozstawie 150cm

NR DOKUMENTU		02/16
STADIUM		P.B.
DATA		02.2016
REWIZJA		
NR RYSUNKU		5K
PROJEKTOWAŁ:	mgr inż. PRZEMYSŁAW KAZULEK	
	mjr inż. STANISŁAW CZERESZUK	
SKALA	1:50	
PROJEKTOWAŁ:	OPRACOWAŁ:	
	RZUT KONSTRUKCJI DACHU	
INWESTOR	GMINA CZŁOPA, UL. STRZELECKA 2, 78-630 CZŁOPA	
OBIEKT	BUDYNEK WIELORODZINNY, PRZY UL. BRZOSOWEJ CZŁOPA, DZ.409/9, 409/10, OBREB 105	
WOTASIK PRACOWNIA ARCHYTEKTONICZNA UL. BYDGOSKA 153, 64 - 920 PŁA NIP: 764 - 138 - 52 - 10 REGON: 300054802 TEL. 067 - 212 - 86 - 80 FAX: 067 - 212 - 03 - 75		
RYSUNEK TEN JEST WŁASNOŚCIĄ FIRMY "WOTASIK PRACOWNIA ARCHYTEKTONICZNA" - WSKAZUJE PRAMA ZASTRZEŻONE. ROZPOWISZCZANIE I KOPLOWANIE DOZWOLONE JEDYNE ZA PISEMNĄ ZGODĄ WŁAŚCICIELA PRAW.		
PROJEKTANT BRANŻY KONST. W PEŁNYM ZAKRESIE UPR. BUD. WKP/0059/POOK/09		