

# PRZEKRÓJ A-A

1:50

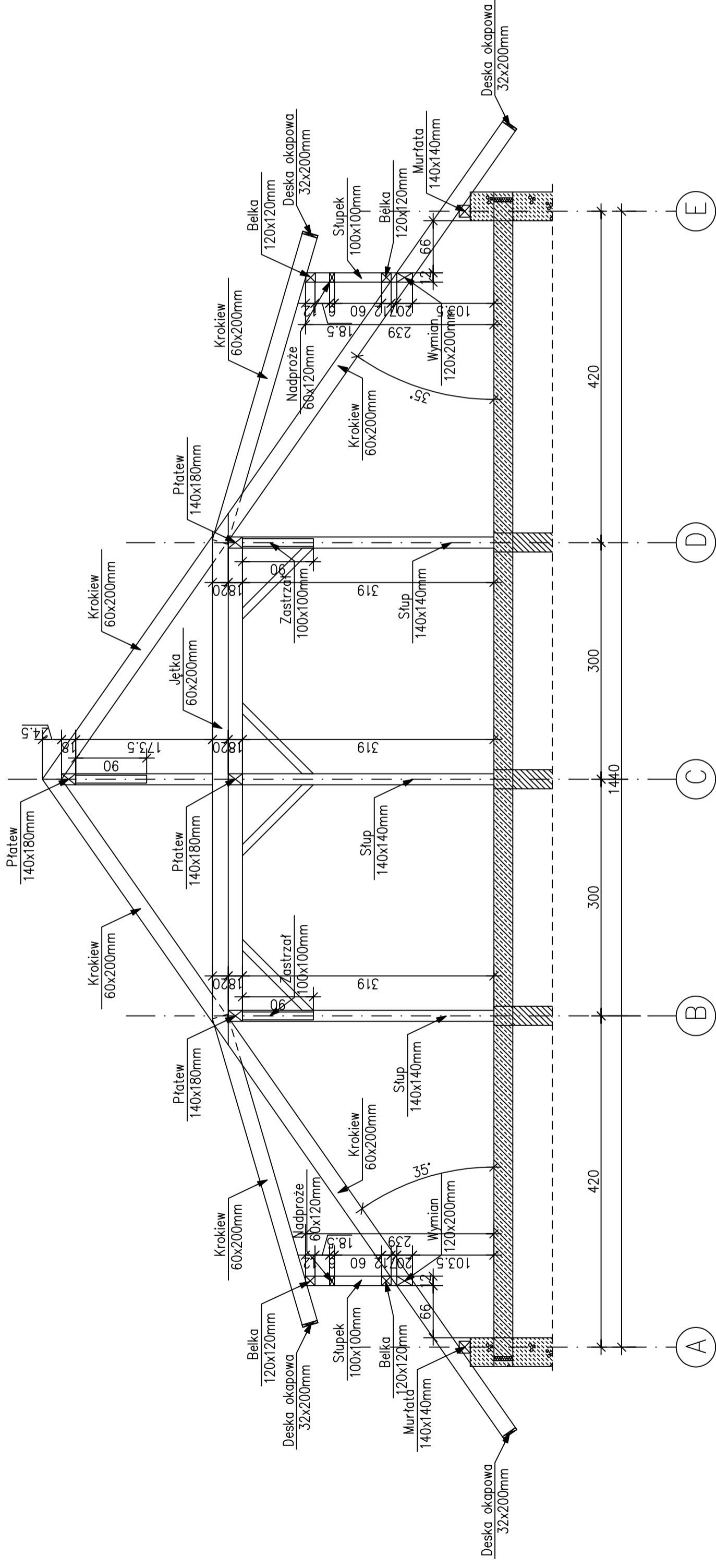

# PRZEKRÓJ B-B

1:50

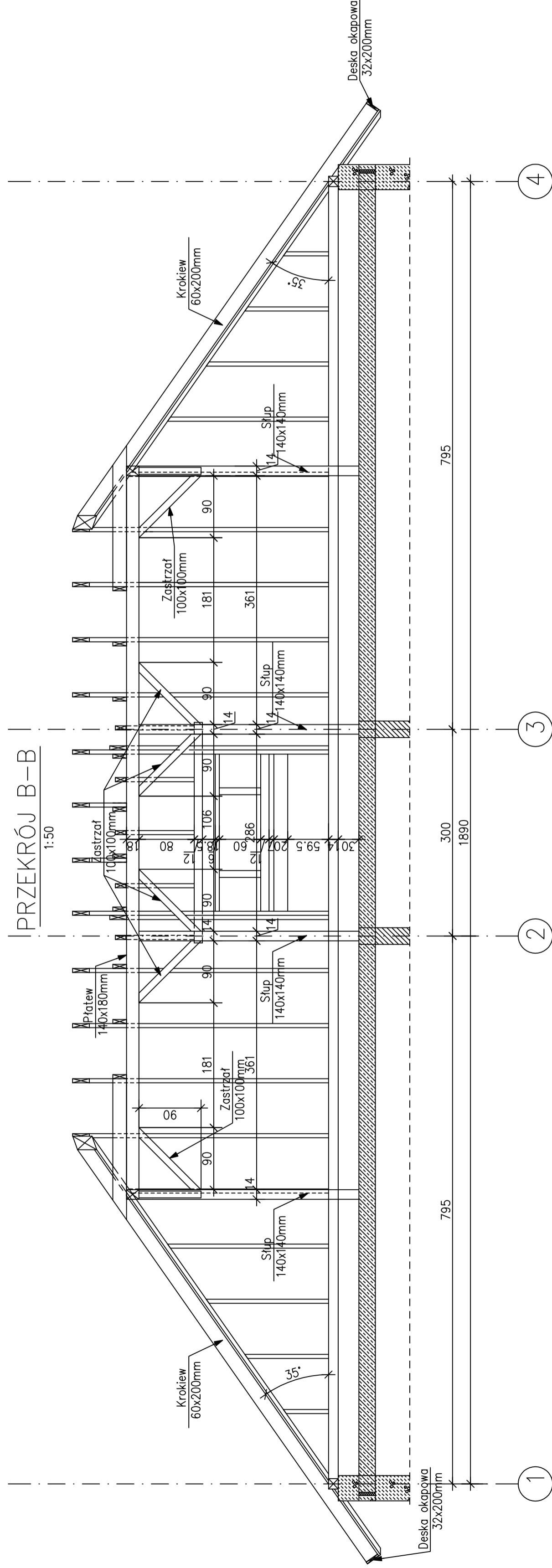

# PRZEKROJE KONSTRUKCJI DACHU

1:50

**UWAGI:**  
 Drewno C24  
 Do połączeń używać gwoździ karbowanych  $\phi 6$  i  $\phi 4$ mm  
 Krokiewie i jętki mocować do murfaty i płatwi  
 za pomocą systemowych złącz kątowych  
 Jętke dodatkowo skręcać śrubami M-16  
 Murfatę zakotwić kotwami M-16 w rozstawie 150cm

RYSUNEK TEN JEST WŁASNOŚCIĄ FIRMY "WOJTASIK PRACOWNIA ARCHYTEKTONICZNA" - WSZELKIE PRAWA ZASTRZEŻONE.		ROZPOWISZCZNIANIE I KOPLOWANIE DOZWOLONE JEDYNIEM ZA PISEMNA ZGODĄ WŁAŚCICIELA PRAW.	
WOJTASIK PRACOWNIA ARCHYTEKTONICZNA UL. BYDGOSKA 153, 64 - 920 PŁA NIP: 764 - 138 - 52 - 10 REGON: 300054802 TEL. 067 - 212 - 86 - 80 FAX: 067 - 212 - 03 - 75		OBIEKT BUDYNEK WIELORODZINNY, PRZY UL. BRZOSOWEJ CZŁOPA, DZ.409/9, 409/10, OBREB 105	
INWESTOR GMINA CZŁOPA, UL. STRZELECKA 2, 78-630 CZŁOPA		KONST.	
PRZEKROJE KONSTRUKCJI DACHU		SKALA 1:50	
PROJEKTOWAŁ: mgr inż. PRZEMYSŁAW KAZULEK mgr inż. STANISŁAW CZEBRESZUK UPR. BUD. UAN-8345/1106/87 projektant branży konstr. w pełnym zakresie		DATA 02.2016	
REWIZJA		NR RYSUNKU 6K	
STADIUM P.B.		NR DOKUMENTU 02/16	