

OBIEKT : Człopa - Trzebiń
 gmina/miasto : Człopa
 powiat : walecki
 województwo : zachodniopomorskie

PRZEDSIĘBIORSTWO
 Usług Geodezyjnych i Kartograficznych
 Jan Lipiński
 78-600 Walcz ul. Wojska Polskiego 2-6
 NIP 765-000-19-76

Kierownik roboty : inż. Riótr Bujalski
 upr. nr 19803

Wykonano w ramach roboty geodezyjnej :
 KERG nr : 24-31-8/2012

Mapę do celów projektowych sporządzono przy wykorzystaniu :
 1. mapy zasadniczej w skali: 1 : 1000
 sekcje : 352, 24,3, 121, 123, 171
 2. danych branżowych części uzbrojenia podziemnego
 3. pomiaru zieleni wysokiej i pomników przyrody oraz pomiaru innych obiektów wskazanych przez projektanta
 4. opracowania geodezyjnie elementów planu zagospodarowania przestrzennego (linie rozgraniczające, linie regulacyjne, osie ulic)

W zakresie opracowania znajdują się punkty osnowy geodezyjnej nr: 1181, 806, Tb-1, 302, 1025, 280, 1026, 1027

podlegające ochronie na podst. art.15, art.48 ust.1 pkt 3 ustawy Prawo geodezyjne i kartograficzne

Na mapie do celów projektowych wykazano następujące uzgodnienia przez ZUDP projektu sieci uzbrojenia terenu : ks 143/2010

Granice i nr działek ewidencyjnych 5/3:33 według danych PODGIK w : Walczu z dnia: 20.02.2012 r.

Informacje dodatkowe :
 1. zakres pomiaru
 2. Redakcja znaków zgodna z instrukcją techniczną K-1(1979)/K-1(Podstawowa Mapa Kraju z 1998r.)
 3. Mapa nadaje się do celów projektowych w zakresie pomiaru.
 4. Stopień kartometryczności mapy do celów projektowych jest zgodny z przepisami instrukcji technicznej K-1(1979)/K-1(Podstawowa Mapa Kraju z 1998r.)
 5. Wszystkie trwałe obiekty budowlane podlegają wytyczeniu przez jednostkę wykonawstwa geodezyjnego.
 6. Nie wyklucza się istnienia w terenie również uzbrojenia o którym brak było informacji branżowych i nie zostało odnalezione w czasie inwentaryzacji geodezyjnej.

Rejestracja : Powiatowy Ośrodek Dokumentacji Geodezyjnej i Kartograficznej w Walczu
 Ma obszar oznaczony linią przerywaną w terenie stacjonarnie między zasadniczą dokumentacją podlegającą aktualizacji mapy przyjęto do zabudowy w dniu 08.03.2012 r. i zarejestrowano pod nr 008/022/2012. Projektowane obiekty budowlane wymagają pozwolenie na budowę podlegające wytyczeniu i inwentaryzacji powykonawczej przez jednostkę uprawnioną do wykonywania prac geodezyjnych.
 Walcz, dnia 08.03.2012 r.
 (imię i nazwisko, podpis, pieczęć)
 Grzegorz Suchacha
 Geodeta

Uzbrojenie opracowano na podstawie :
 1. Danych branżowych – z literą B
 2. Pośredniego ustalenia przebiegu aparaturą elektromagnetyczną – z literą A
 3. Bezpośrednich pomiarów powykonawczych – bez litery

W związku z tym w części 1 i 2 nie gwarantuje się kompletności, a dokładność położenia uzbrojenia jest niższa od dokładności kartometrycznej mapy.

Wzrost: 1,80 m, Ciężar ciała: 75 kg, Ciężar ciała: 75 kg, Ciężar ciała: 75 kg

Walcz, dnia 08.03.2012 r. (imię i nazwisko, podpis, pieczęć)
 Grzegorz Suchacha
 Geodeta

Aktualność mapy do celów projektowych na dzień : 28.02.2012 r.

Jan Lipiński
 upr. nr 6933
 Kierownik jednostki wykonawstwa geodezyjnego :

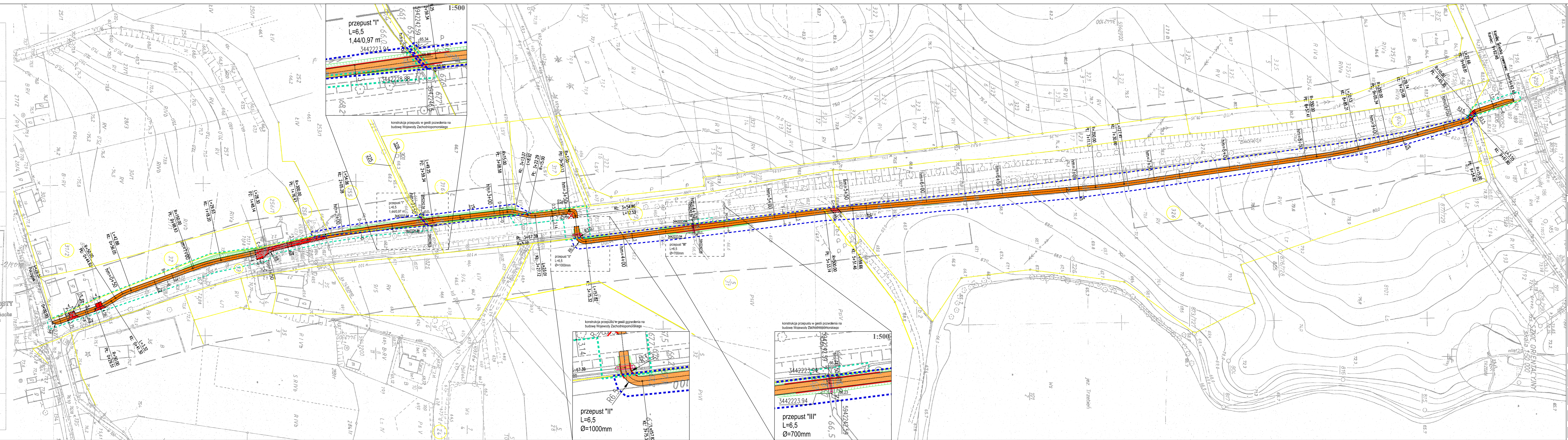

- LEGENDA
- ścieżka pieszo-rowerowa (kostka betonowa)
 - obrzeże betonowe 6x20 cm
 - krawężnik betonowy obniżony 15x30 cm
 - przepust
 - balustrada U-11a
 - projektowana skarpa
 - granica ewidencyjna działek
 - zakres opracowania objęty pozwoleniem na budowę w gestii Starosty Waleckiego
 - zakres opracowania objęty pozwoleniem na budowę w gestii Wojewody Zachodniopomorskiego

jednostka projektowa:
MBI
 BIURO INŻYNIERSKIE
 MBI Biuro Inżynierskie Łuka
 ul. Hrubieszowska 43/3
 71-047 Szczecin
 tel. 609 787 629; e-mail: biuro.mbi@op.pl

inwestor:
 Gmina Człopa
 ul. Strzelecka 2
 78-630 Człopa

inwestycja:
Zagospodarowanie turystyczne Gminy C

temat / obiekt / część:
Budowa ścieżki pieszo-rowerowej z uwzględnieniem niezbędny na terenie przyległych posesji oraz przebieg i przejazdów przez i urządzeń zapewniających bezpieczeństwo ruchu d w relacji Człopa - Trzebiń

adres:
 Obszar w gestii Wojewody Zachodniopomorskiego, dz. nr 203 - obręb ewidencyjny Człopa 105, dz. nr 5/3, 5/31, 33, 225 - obręb ewidencyjny Trzebiń, Obszar w gestii Starosty Waleckiego, dz. nr 190, 326, 317, 316, 328 - obręb ewidencyjny Człopa 10, dz. nr 5/4, 5/31, 255, 258 - obręb ewidencyjny Trzebiń, gm. Człopa

branża:	DROGOWA	faza:	PROJEKT BUDOWLANY	miejsce:	S.
autor/projektant/opracował:	imię i nazwisko / uprawnienia / specjalność:	podpis:	mgr inż. Łukasz Mężydło upr. nr ZAP.0189/PWOD.09 w spec. drogowej		
PROJEKTANT:			mgr inż. Konrad Leszko upr. nr ZAP.0194/POOD.09 w spec. drogowej		
SPRAWDZAJĄCY:					

treść rysunku:
Projekt zagospodarowania terenu

skala: 1:1000; 1:500
 nr projektu: 07 - 2012
 nr rys: