

**UCHWAŁA NR XXXIX/324/2022  
RADY MIEJSKIEJ W CZŁOPIE**

z dnia 11 października 2022 r.

**zmieniająca uchwałę w sprawie wyznaczenia obszaru i granic aglomeracji Człopa**

Na podstawie art. 18 ust. 2 pkt. 15 ustawy z dnia 8 marca 1990 r. o samorządzie gminnym (t.j. Dz.U. z 2022 r. poz. 559 z późn. zm.), art. 87 ust. 1, 4 i 8, art. 92 ustawy z dnia 20 lipca 2017 r. prawo wodne (t.j. Dz.U. z 2021 r. poz. 2233 z późn. zm.) oraz rozporządzenia Ministra Gospodarki Morskiej i Żeglugi Śródlądowej z dnia 27 lipca 2018 r. w sprawie sposobu wyznaczania obszarów i granic aglomeracji (Dz.U. z 2018 r. poz. 1586).

**Rada Miejska w Człopie uchwala, co następuje:**

**§ 1.** W uchwale Nr XXIII/179/2020 Rady Miejskiej w Człopie z dnia 30 grudnia 2020 r. w sprawie wyznaczenia obszaru i granic aglomeracji Człopa, wprowadza się następujące zmiany:

- 1) w §1ust. 1 otrzymuje brzmienie: "1.1. Wyznacza się aglomerację Człopa o równoważnej liczbie mieszkańców **2966**, obejmującą następujące miejscowości: Czapllice, Człopa, Golin, Dzwonowo, Trzebin.";
- 2) W załączniku nr 1 do uchwały:
  - a) pkt 6.1.2. otrzymuje brzmienie: "6.1.2. Lokalizacja oczyszczalni ścieków: działka nr 85/4, obręb geodezyjny Człopa Podgórze",
  - b) pkt 6.3. otrzymuje brzmienie: "6.3. Informacje dotyczące końcowego punktu zrzutu (w przypadku braku oczyszczalni ścieków na terenie aglomeracji) Ścieki z obszaru aglomeracji Człopa są przekazywane poprzez końcowy punkt zrzutu znajdujący się na ulicy Żeromskiego w Człopie (współrzędne: N: 53°05', E: 16°07') do oczyszczalni Człopa zlokalizowanej na działce ewidencyjnej nr 85/4 w obrębie geodezyjnym Człopa Podgórze.";
- 3) W załączniku nr 2 do uchwały dotychczasowy załącznik graficzny:
  - a) Obszar i granice aglomeracji Człopa Podział na arkusze - zastępuje się załącznikiem graficznym nr 1 do niniejszej uchwały;
  - b) Arkusz 3 Obszar i granice aglomeracji Człopa - zastępuje się załącznikiem graficznym nr 2 do niniejszej uchwały.

**§ 2.** Wykonanie uchwały powierza się Burmistrzowi Miasta i Gminy Człopa.

**§ 3.** Uchwała wchodzi w życie po upływie 14 dni od dnia ogłoszenia w Dzienniku Urzędowym Województwa Zachodniopomorskiego.

Przewodniczący Rady  
Miejskiej

  
Zbigniew Pymiecki

Załącznik Nr 1 do uchwały Nr XXXIX/324/2022  
Rady Miejskiej w Człopie  
z dnia 11 października 2022 r.

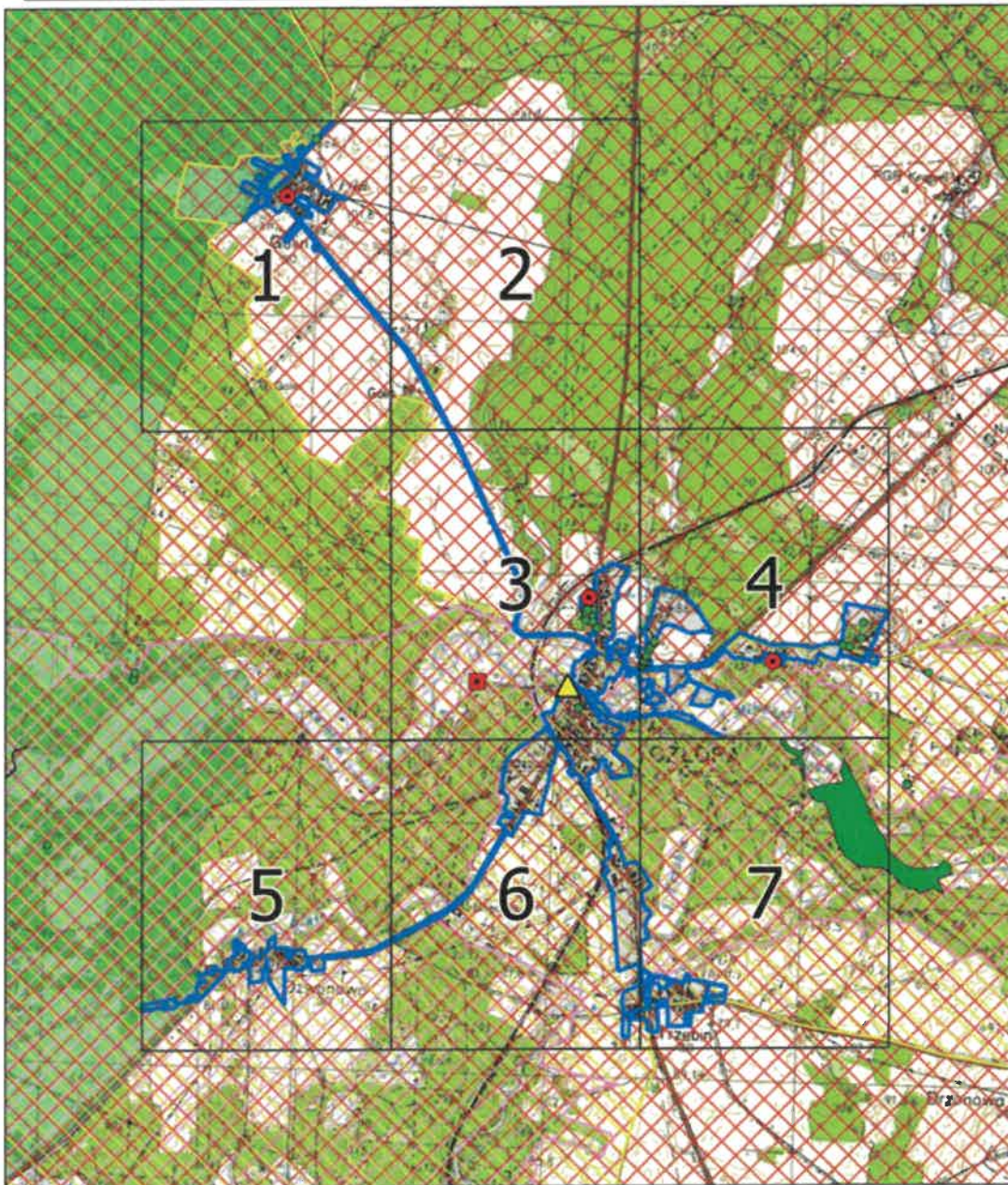

Załącznik Nr 2 do uchwały Nr XXXIX/324/2022

Rady Miejskiej w Człopie

z dnia 11 października 2022 r.

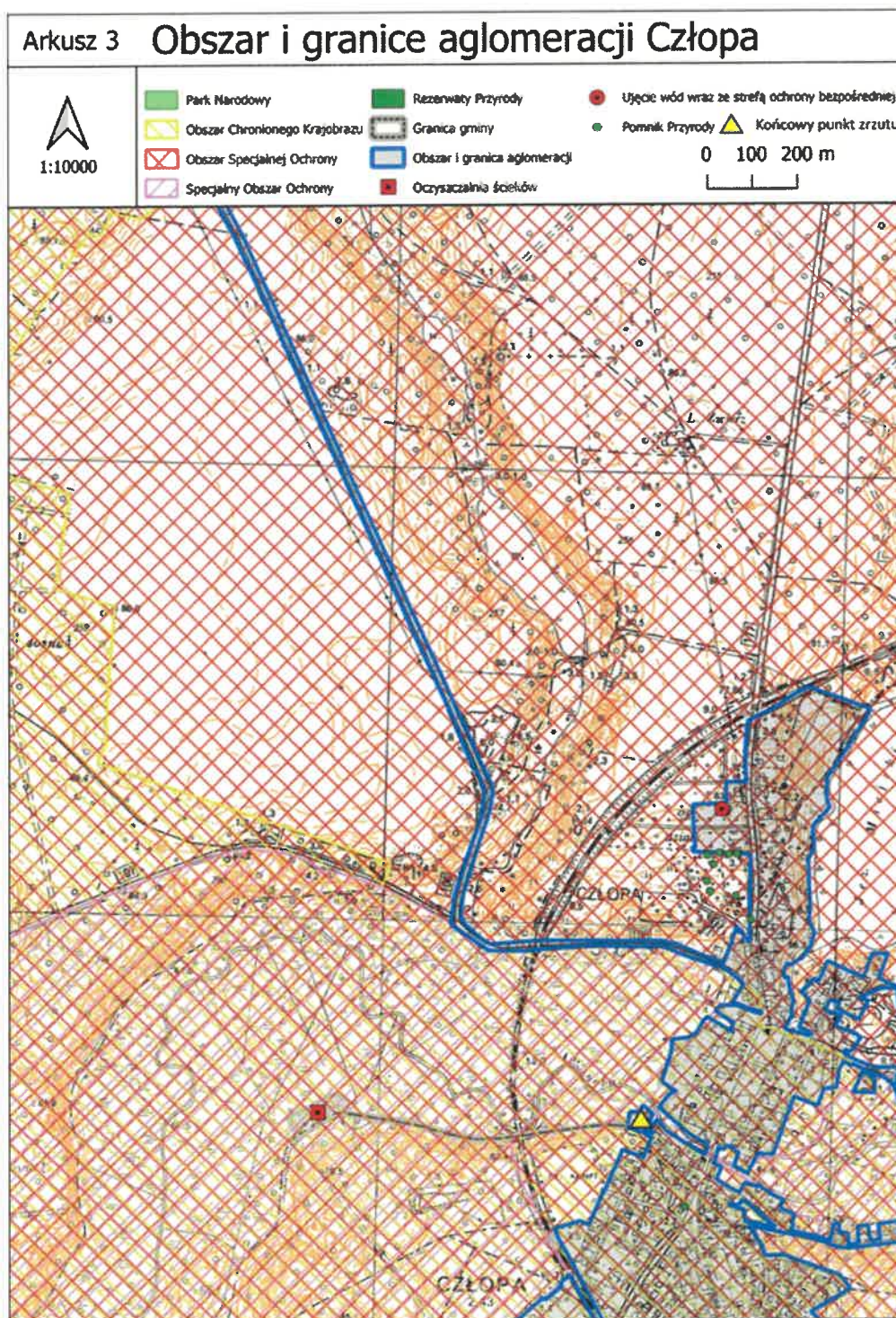

## UZASADNIENIE

W zmienianej uchwale błędnie określono adres oczyszczalni ścieków. Z uwagi na fakt, że granica aglomeracji powinna przebiegać wzdłuż zewnętrznych granic działek ewidencyjnych, zabudowanych albo przeznaczonych pod zabudowę, skanalizowanych albo przewidzianych do skanalizowania, wyłączono z jej granic nieruchomości nieprzewidziane pod zabudowę i tereny leśne wskazując jednocześnie końcowy punkt zrzutu, skąd ścieki z aglomeracji Człopa przekazywane są do oczyszczalni zlokalizowanej na działce ewidencyjnej 85/4 w obrębie geodezyjnym Człopa Podgórze.

Samorząd Gminy Człopa w ostatnich 5 latach nie otrzymał pomocy finansowej na realizację przedsięwzięcia w zakresie budowy, rozbudowy i modernizacji urządzeń kanalizacyjnych ze środków budżetu państwa oraz ze środków pochodzących z funduszy Unii Europejskiej.

Aglomerację Człopa tworzy 5 miejscowości, z których każda posiada system kanalizacyjny odprowadzający ścieki do oczyszczalni ścieków znajdującej się w miejscowości Człopa.

Z obszaru aglomeracji nie wyłącza się żadnych miejscowości. Wszystkie miejscowości pozostały w granicach aglomeracji, a w nadchodzących latach nie planuje się budowy kanalizacji grawitacyjnej.

Podstawę wyznaczenia obszaru i granic aglomeracji Człopa stanowiły miejscowe plany zagospodarowania przestrzennego, studium uwarunkowań i kierunków zagospodarowania przestrzennego oraz wieloletnie plany rozwoju i modernizacji urządzeń wodociągowych i kanalizacyjnych.

Na terenie aglomeracji Człopa znajdują się następujące formy ochrony przyrody, w rozumieniu ustawy z dnia 16 kwietnia 2004 r. o ochronie przyrody (tj. Dz. U. z 2022 r. poz. 916 z późn. zm.):

- Otulina Drawieńskiego Parku Narodowego - obszar ustanowiony na podstawie Rozporządzenia Rady Ministrów z dnia 10 kwietnia 1990 r. w sprawie utworzenia Drawieńskiego Parku Narodowego (Dz. U. z 1990 r. Nr 26, poz. 151)
- Obszar Chronionego Krajobrazu "Puszcza nad Drawą" - obszar ustanowiony na podstawie Uchwały Nr IX/56/89 Wojewódzkiej Rady Narodowej w Pile z dnia 31 maja 1989 r. w sprawie ustanowienia obszarów chronionego krajobrazu w województwie pilskim (Dz. Urz. Woj. Pilskiego z 1989 r. Nr 11, poz. 95)
- Obszar Natura 2000 "Łasy Puszczy nad Drawą" dyrektywa ptasia – obszar ustanowiony na podstawie Rozporządzenia Ministra Środowiska z dnia 05.09.2007 r. zmieniające rozporządzenie w sprawie obszarów specjalnej ochrony ptaków Natura 2000 (Dz.U. 2007.179.1275)
- Obszar Natura 2000 "Uroczyska Puszczy Drawskiej" dyrektywa siedliskowa – obszar ustanowiony na podstawie DECYZJI KOMISJI z dnia 12 grudnia 2008 r. przyjmująca na mocy dyrektywy Rady 92/43/EWG drugi zaktualizowany wykaz terenów mających znaczenie dla Wspólnoty składających się na kontynentalny region biogeograficzny (notyfikowana jako dokument nr C(2008) 8039)(2009/93/WE) (Dziennik Urzędowy Unii Europejskiej L 43 str. 63)
- Pomnik przyrody – wieloobiektowy; aleja lip drobnolistnych *Tilia cordata*; ustanowiony na podstawie Uchwały Nr XXII/179/2001 Rady Miejskiej w Człopie z dnia 26 września 2001 r. w sprawie uznania za pomniki przyrody (Dz. Urz. Woj. Zachodniopomorskiego nr 56 poz. 1666 z 28.12.2001 r.)

- Pomnik przyrody – wieloobiektowy; aleja grabów zwyczajnych *Carpinus betulus* i lip drobnolistnych *Tilia cordata*; ustanowiony na podstawie Uchwały Nr XXII/179/2001 Rady Miejskiej w Człopie z dnia 26 września 2001 r. w sprawie uznania za pomniki przyrody (Dz. Urz. Woj. Zachodniopomorskiego nr 56 poz. 1666 z 28.12.2001 r.)
- Pomnik przyrody – wieloobiektowy; grupa 3 dębów szypułkowych *Quercus robur*; ustanowiony na podstawie Rozporządzenia Nr 9/97 Wojewody Pilskiego z dnia 6 października 1997 r. w sprawie uznania za pomniki przyrody (Dz. Urz. Woj. Pilskiego z 1997 r. nr 31 poz. 137 z 10.10.1997 r.)
- Pomnik przyrody – jednoobiektowy; topola biała *Populus alba*; ustanowiony na podstawie Rozporządzenia Nr 9/97 Wojewody Pilskiego z dnia 6 października 1997 r. w sprawie uznania za pomniki przyrody (Dz. Urz. Woj. Pilskiego z 1997 r. nr 31 poz. 137 z 10.10.1997 r.)
- Pomnik przyrody – jednoobiektowy; żywotnik zachodni *Thuja occidentalis*; ustanowiony na podstawie Uchwały Nr XXII/179/2001 Rady Miejskiej w Człopie z dnia 26 września 2001 r. w sprawie uznania za pomniki przyrody (Dz. Urz. Woj. Zachodniopomorskiego nr 56 poz. 1666 z 28.12.2001 r.)
- Pomnik przyrody – jednoobiektowy; lipa drobnolistna *Tilia cordata*; ustanowiony na podstawie Rozporządzenia Nr 120/2006 Wojewody Zachodniopomorskiego z dnia 8 listopada 2006 r. w sprawie ustanowienia pomników przyrody (Dz. Urz. Woj. Zachodniopomorskiego nr 114 poz. 2166 z 30.11.2006 r.)
- Pomnik przyrody – jednoobiektowy; dąb szypułkowy *Quercus robur*; ustanowiony na podstawie Rozporządzenia Nr 120/2006 Wojewody Zachodniopomorskiego z dnia 8 listopada 2006 r. w sprawie ustanowienia pomników przyrody (Dz. Urz. Woj. Zachodniopomorskiego nr 114 poz. 2166 z 30.11.2006 r.)
- Pomnik przyrody – jednoobiektowy; dąb szypułkowy *Quercus robur*; ustanowiony na podstawie Uchwały Nr XXII/179/2001 Rady Miejskiej w Człopie z dnia 26 września 2001 r. w sprawie uznania za pomniki przyrody (Dz. Urz. Woj. Zachodniopomorskiego nr 56 poz. 1666 z 28.12.2001 r.)

Wszystkie wymienione w uchwale nazwy miejscowości są zgodne z wykazem urzędowych nazw miejscowości.

Obszar i przebieg granic przedmiotowej aglomeracji określono na mapie w skali 1:10 000, która stanowi załącznik do przedmiotowej uchwały. Zgodnie z rozporządzeniem Ministra Gospodarki Morskiej i Żeglugi Śródlądowej z dnia 27 lipca 2018 r. w sprawie sposobu wyznaczania obszarów i granic aglomeracji (Dz.U. poz. 1586), granica aglomeracji przebiega wzdłuż zewnętrznych działek ewidencyjnych - zabudowanych albo przeznaczonych pod zabudowę, skanalizowanych albo przewidzianych do skanalizowania.

Uchwała nie narusza obowiązków gminy w zakresie odprowadzania i oczyszczania ścieków komunalnych wynikających z przepisów o samorządzie gminnym.

Rada Miejska w Człopie podejmuje niniejszą uchwałę po uzgodnieniu przez Burmistrza Miasta i Gminy Człopa z właściwymi organami administracji publicznej.

**PRZEWODNICZĄCY  
RADY MIEJSKIEJ**  
Zbigniew Tomicki



**2. Uchwała Nr XXXIX/324/2022 Rady Miejskiej w Człopie z dnia 11 października 2022 roku zmieniająca uchwałę w sprawie wyznaczenia obszaru i granic aglomeracji Człopa.**

GŁOSOWAŁO:	12
głosowało ZA:	12
głosowało PRZECIW:	0
WSTRZYMAŁO się:	0

LP.	Nazwisko i Imię	jak głosował
1	Cieślak Regina	głosował ZA
2	Ciszek-Grycz Ewelina	głosował ZA
3	Dąbek Agnieszka	głosował ZA
4	Klucznik Anna	głosował ZA
5	Lisowski Wojciech	nieobecny
6	Kanigowski Zbigniew	głosował ZA
7	Nowak Mirosław	głosował ZA
8	Pogorzelski Dariusz	głosował ZA
9	Sawczyn Krzysztof	głosował ZA
10	Skulimowski Bartłomiej	głosował ZA
11	Storman Marian	nieobecny
12	Ślusarski Zbyszek	głosował ZA
13	Tarka Wawrzyniec	nieobecny
14	Tymecki Zbigniew	głosował ZA
15	Witkowska Lucyna	głosował ZA